

Destacamos ► [Escarlatina](#) [Menopausia](#) [Síndrome Munchausen](#) [Hidrocefalia](#) [Ganglios](#) [Pomelo](#) [Benzodiacepinas](#) [Resiliencia](#) [Piercing](#)

Editado por europa **press**

17 de Julio 2015

infosalus.com

16 PROYECTOS DE INVESTIGACIÓN CLÍNICA

Fundación Mutua Madrileña destina 1,7 millones de euros a la leucemia, traumatología y ER

1



JAVIER VALEIRO

Publicado 16/07/2015 15:23:44 CET

Con una duración de entre 1 y 3 años, deberán realizarse en los 28 Institutos de Investigación Sanitaria acreditados en España

MADRID, 16 Jul. (EUROPA PRESS) -

La Fundación Mutua Madrileña ha destinado, en su **XII edición de Ayudas a la Investigación Científica en materia de Salud**, más de 1,7 millones de euros a 16 proyectos de investigación clínica relacionados con la leucemia, los trasplantes de células madre sanguíneas, las enfermedades raras (ER) y la traumatología y sus secuelas.

El objetivo de estas ayudas, tal y como ha informado el presidente de la Mutua Madrileña, **Ignacio Garralda**, es contribuir al mantenimiento y desarrollo de la investigación científica en España y mejorar el tratamiento de las enfermedades.

De hecho, desde la puesta en marcha de la primera convocatoria de ayudas, en 2004, se han destinado más de 52 millones de euros a más de 1.250 estudios que han generado más de 3.000 publicaciones y avances "significativos" en el conocimiento y tratamiento de diversas patologías.

Un presupuesto "muy significativo" si se tiene en cuenta, tal y como ha lamentado Garralda, la "falta" de cultura científica que hay en España. Por ello, ha informado de que

Lo más leído en...

Infosalus

- 1 Fístula perianal: escenario de alta complejidad
- 2 El móvil sabe si tienes depresión
- 3 Amaxofobia: miedo a conducir
- 4 ¿Cuál es la recompensa del generoso?
- 5 El uso de tacones, plataformas y sandalias planas provocan dolores de...

Hoy Una semana Un mes

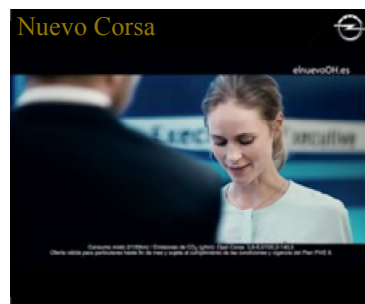

Vídeos

Más vídeos de salud: Campaña

las ayudas van dirigidas a proyectos de investigadores menores de 40 años para impulsar sus carreras profesionales y evitar que salgan fuera de España en busca de empleo.

Estas declaraciones han sido corroboradas por el secretario general de Sanidad y Consumo, **Rubén Moreno**, quien ha reconocido que el mecenazgo en España no ha sido la actividad "*más mimada ni valorada*" por parte de los gobiernos y ha destacado el "enorme esfuerzo" que realiza la Fundación Mutua Madrileña para apoyar la investigación biomédica en España.

De hecho, el presidente Comité Científico de la Fundación y director de la Organización Nacional de Trasplantes (ONT), **Rafael Matesanz**, ha asegurado que estas ayudas son el "*mayor esfuerzo*" de mecenazgo realizado en "todo" lo que va de siglo.

PROYECTOS PREMIADOS

Los 16 proyectos de investigación clínica premiados tendrán una duración de mínimo un año y máximo tres, y deberán llevarse a cabo en centros hospitalarios de los 28 Institutos de Investigación Sanitaria acreditados en España.

Entre los criterios que el Comité Científico de la Fundación se ha tenido en cuenta el interés científico y el impacto social que van a tener. "*Hay que destacar la calidad de los proyectos y su relevancia científica y social porque son temas que preocupan a la sociedad médica y general*", ha explicado Matesanz.

Las ayudas se han repartido en proyectos liderados por centros hospitalarios de Andalucía, Castilla-La Mancha, Castilla y León, Cataluña, Comunidad Valenciana, Galicia y Madrid. No obstante, muchos de ellos implican varios centros de su propia región y de otras comunidades.

Concretamente, el director general de la Fundación Mutua Madrileña, **Lorenzo Cooklin**, ha informado de que en el área de Oncología las ayudas se centran este año en la leucemia y, en el área de trasplantes, en los trasplantes de células madre vinculados con la lucha contra la leucemia.

Así, se ha otorgado una ayuda al Instituto de Investigación Biomédica de Salamanca para llevar a cabo un estudio capaz de identificar la terapia más eficaz para tratar a cada paciente con **leucemia mieloide aguda**, tomando como base la relación entre los niveles de proteínas que participan en el transporte y metabolismo de los distintos medicamentos antitumorales.

El Instituto de Investigación Sanitaria Puerta de Hierro de Madrid ha recibido, a manos del doctor José Rafael Cabrera Marín, otra de las ayudas para poner en marcha el **primer ensayo clínico en el mundo** diseñado para probar si el trasplante de células de cordón umbilical con la variable genética CCR5 puede lograr la curación de personas con **VIH** y que, a su vez, tienen una enfermedad de la sangre como, por ejemplo, leucemia o linfoma.

El doctor José Luis Díaz Martín, en representación del Instituto de Investigación Sanitaria Gregorio Marañón de Madrid, ha recibido la ayuda para desarrollar un procedimiento de medicina personalizada adaptada al riesgo del paciente con leucemia; mientras que Francisco Moniche Álvarez, del Instituto de Biomedicina de Sevilla, en colaboración con hospitales de Málaga y Córdoba, la ha recibido para infundir por vía arterial células de médula ósea, obtenidas del propio paciente, a personas que padecen un ictus isquémico y déficit neurológico incapacitante, con el fin de propiciar su recuperación.

El Instituto de Investigación en Ciencias de la Salud Germans Trias i Pujol de Barcelona va a poder probar la utilidad terapéutica de los antagonistas de receptores de histamina en el tratamiento de la leucemia mieloide aguda; y el Instituto de Investigación Sanitaria Hospital La Paz de Madrid, podrá administrar células madre sanguíneas, procedentes de un familiar, a pacientes pediátricos con leucemia aguda en remisión para, así, reducir las recaídas en un 20 por ciento de ellos.

AYUDAS A LAS ENFERMEDADES RARAS

Respecto al área de ER, las ayudas van dirigidas al Instituto de Investigación Sanitaria de Santiago de Compostela, que llevará a cabo un estudio clínico sobre la **administración de una sustancia sintética al único paciente vivo en España con**

Uso de cookies



Últimas noticias de salud

El Congreso aprueba la reforma y la envía al Senado con la oposición en contra y discursos en el PP

FEMP y Plan Nacional sobre Drogas realizarán acciones para prevenir las drogodependencias

PSOE reivindica una sanidad "pública, universal y de calidad" y muestra su rechazo a la política sanitaria del PP

Expertos europeos analizan las terapias con anticoagulantes orales directos en fibrilación auricular no valvular

Se duplican los países con una cobertura vacunal del 90% de los niños

Aborto.- La oposición afea al PP su interés electoral en la reforma por encima de las menores vulnerables



encefalopatía de Celia, y al Instituto Hospital del Mar de Investigaciones Biomédicas de Barcelona, que tratará de mejorar la conectividad cerebral e interneuronal en niños de entre 6 y 17 años con **síndrome de Down y con síndrome X-frágil** mediante tratamiento farmacológico.

También, el Instituto de Investigación Sanitaria de La Paz va a poder realizar un ensayo clínico longitudinal con 41 pacientes con la enfermedad de Lesch Nyhan para profundizar en su patogenia; el Instituto de Investigación Biomédica Sant Pau de Barcelona, implementará una **nueva estrategia para el estudio genético de miopatías y de síndromes miasténicos congénitos**; y el Instituto de Investigación Sanitaria de La Fe de Valencia, podrá aplicar técnicas de secuenciación masiva de nueva generación para el diagnóstico genético de la amaurosis congénita de Leber.

Respecto al área de Traumatología y sus secuelas, la Fundación Mutua Madrileña ha entregado sus ayudas al Instituto Ramón y Cajal de Investigación Sanitaria de Madrid, para evaluar la mejora de la calidad de vida que los niños de entre 3 y 5 años con **atrofia muscular espinal tipo II** tendrían con la introducción de sus actividades diarias un exoesqueleto que les permitiese moverse.

Además, el Instituto de Investigación Sanitaria del Hospital Universitario de La Princesa de Madrid, para realizar una monitorización electroencefalográfica continua en pacientes con traumatismo craneoencefálico grave, una técnica no invasiva que podría medir y permitir un mejor seguimiento de la evolución de estos enfermos de forma no agresiva.

Finalmente, ha concedido también sus **becas a la cooperación internacional** para profesionales de la Medicina y la Enfermería, con una dotación de 3.000 euros cada una. En esta ocasión, las ayudas irán destinadas a cinco proyectos de apoyo que diversos expertos llevarán a cabo en Ecuador, Etiopía, Guinea Ecuatorial, Malawi y Mozambique.

Directorio: [Investigación](#) [Mutua Madrileña](#) [Falange](#) [Selectividad](#)

 Seguir 1.668

Seguir a @infosalus_com 34,1K seguidores

Caser Seguro de Salud

Seguro con Asistencia Completa. Desde Solo 29€ al Mes.



0 Comentarios

infosalus

 Acceder ▾

 Recomendar

 Compartir

Ordenar por los mejores ▾



Inicia el debate...

Sé el primero en comentar.

TAMBIÉN EN INFOSALUS

¿QUÉ ES ESTO?

[Nuevos datos sobre las células madre](#)

[Un cerebro 'inteligente' contra la](#)

Noticias Recomendadas

Fístula perianal:
escenario de alta
complejidad

El móvil sabe si tienes
depresión

Amaxofobia: miedo a
conducir

¿Cuál es la recompensa
del generoso?

Uso de cookies

Otras noticias

SALUD FARMACIA ACTUALIDAD MUJER NUTRICIÓN ESTÉTICA ASISTENCIA MAYORES ENFERMEDADES Siguenos!



Los riesgos de combinar antidepresivos y



FEDE pide impulsar una proposición de ley para acabar con



Duchas vaginales, ¿una práctica recomendable?

infosalus.com

Un antidiabético habitual podría ayudar a frenar el

En otras webs



5 cosas a tener en cuenta sobre el colesterol
AlimentaSonrisas



La estación del año en que se nace determina el
Mibebeyo.com



Ser "Gordiflaco" es la nueva tendencia
Expansión



Javier Criado: "Están destrozando mi vida y la de mi familia. Me
El Economista

recomendado por



Este curioso truco para conseguir gangas está arrasando en España. Lo hemos probado.
¡Date un capricho!



Entra y diseña tu seguro a la media de tu casa ¡Te llamamos!
SEGURO CASER HOGAR



Del 10 al 25 de julio: Ford Fiesta con 30% dto.
15 Días Azules Ford



Este vídeo te enseña a ganar 9.500 € al mes con S.A.P. Mercado de riesgo
¿Quieres más dinero?



¿Le cuesta subir y bajar las escaleras? Le podemos ayudar, ¡infórmese!
Oferta salvaescaleras



1º Consulta preoperatoria Gratis. Vive la vida sin gafas ni lentillas.
¡Infórmate!
Clínica Baviera®



© 2015 Europa Press. Está expresamente prohibida la redistribución y la redifusión de todo o parte de los contenidos de esta web sin su previo y expreso consentimiento.
Acerca de infosalus | Kiosko Google Play

europa press ^

Uso de cookies

