

## PRESENTACIÓN DE CASOS CLÍNICOS

### JUEVES, 28 MAYO

**16:45-16:55h** Anemia megaloblástica de presentación atípica. Caso con mucha pancitopenia.

**Silvia de la Iglesia**

**16:55-17:05h** Anemia progresiva en paciente con síndrome mielodisplásico.

**Isabel Gutiérrez Jamarrón**

**17:05-17:15h** Déficit congénito del metabolismo de la vitamina B12.

**Marta Ruiz Mercado**

### VIERNES, 29 MAYO

**13:30-13:45h** Anemia de mecanismo complejo en el anciano.

**Guillermo Martín Nuñez**

**13:45-14:00h** Paciente con edad superior a 65 años, macrocitosis y niveles normales de vitamina B12.

**Juan Vázquez**

## INSCRIPCIONES

### Cuota de inscripción:

**Socios:** 125 €

**No socios:** 175 €

**Residentes:** 100 €

### Fecha límite de inscripción: 26 de mayo.

Debe enviar el **boletín cumplimentado** con sus datos al email: [secretariamadrid@sehh.es](mailto:secretariamadrid@sehh.es).

Si tiene cualquier duda, por favor contacte con la secretaria de la SEHH, en el teléfono **913191998**.

### Incluye:

- Asistencia a las clases.
- Material docente.
- Diploma de asistencia.
- Manutención cafés, comida, etc.

### Dirigida a:

Especialistas en Hematología y Hemoterapia e internistas.

**Metodología:** Ponencias, estudio de casos clínicos.

## PONENTES

**Mariola Abio**  
Complejo Hospitalario de Toledo

**José Luis Álvarez Sala**  
Decano Facultad de Medicina. UCM

**Beatriz Arrizabalaga**  
Hospital de Cruces. Baracaldo. Vizcaya

**David Benítez**  
Hospital Universitario Vall d'Hebron. Barcelona

**M<sup>a</sup> Laura Blanco**  
Hospital Santa Creu. Barcelona

**María Díez Campelo**  
Hospital Universitario de Salamanca

**Silvia De La Iglesia**  
Hospital Dr. Negrín. Las Palmas de Gran Canaria

**Patricia Font**  
Hospital Gregorio Marañón. Madrid

**Isabel Gutiérrez Jomarrón**  
Hospital Universitario Príncipe de Asturias

**F. Ataulfo González**  
Hospital Clínico San Carlos. Madrid

**Ascensión Herrera**  
Hospital Virgen del Rocío. Sevilla

**Belén Íñigo**  
Hospital Clínico San Carlos. Madrid

**Guillermo Martín Nuñez**  
Hospital Virgen del Puerto. Plasencia. Cáceres

**Teresa Molero**  
Hospital Dr. Negrín. Las Palmas de Gran Canaria

**Asunción Mora**  
Hospital Universitario Infanta Sofía

**Marta Morado**  
Hospital La Paz. Madrid

**Juan Antonio Muñoz Muñoz**  
Hospital Universitario Puerta del Mar. Cádiz

**Rafael del Orbe**  
Hospital Cruces Baracaldo. Bilbao

**Ángel Remacha**  
Hospital Santa Creu & Sant Pau. Barcelona

**José Manuel Ribera**  
Hospital Clínico San Carlos. Madrid

**Pilar Ricard**  
Fundación Hospital Alcorcón. Madrid

**Valle Recasens**  
Hospital Miguel Servet. Zaragoza

**Marta Ruiz Mercado**  
Hospital Universitario Virgen del Rocío

**Juan Vázquez Paganini**  
Hospital Clínico San Carlos. Madrid

**Ana Villegas**  
Universidad Complutense  
Hospital Clínico San Carlos. Madrid

# DIAGNÓSTICO Y TRATAMIENTO DE LAS MACROCITOSIS. ANEMIA DEL ANCIANO

Grupo Español de Eritropatología de la  
Sociedad Española de Hematología y Hemoterapia (SEHH)

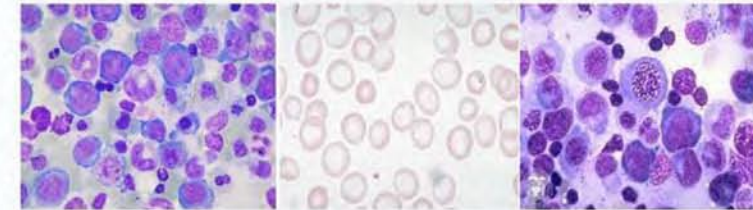

### Coordinación:

Ana Villegas Martínez.

Fernando Ataulfo González Fernández.

Hospital Clínico San Carlos.

Universidad Complutense de Madrid.

### Dirigida a:

Especialistas en Hematología y Hemoterapia  
e internistas.

28 y 29 de mayo de 2015

AULA SCHÜLLER  
FACULTAD DE MEDICINA, 2<sup>a</sup> PLANTA  
UNIVERSIDAD COMPLUTENSE DE MADRID



**FEHH**

Avalado por la SEHH

Avalado por la AMHH

## DIAGNÓSTICO Y TRATAMIENTO DE LAS MACROCITOSIS.

### ANEMIA DEL ANCIANO

Programa científico.

**JUEVES, 28 MAYO -mañana-**

## DIAGNÓSTICO Y TRATAMIENTO DE LAS MACROCITOSIS ANEMIA DEL ANCIANO

**Moderador:** Dra. Ana Villegas

**09:00-9:15h** Inauguración  
Prof J.L. Álvarez Sala

**09:15-9:45h** Valor de la hematimetría en el diagnóstico de la macrocitosis. Aspectos citológicos.  
Dra. Teresa Molero

**09:45-10:15h** Metabolismo de la vitamina B12 y del ácido fólico.  
Dra. Marta Morado

**10:15-10:45h** Utilidad de la evaluación de la homocisteína, ácido metilmalónico y otras pruebas metabólicas en el diagnóstico de las megaloblastosis.  
Dr. Ángel Remacha

**10:45-11:15h** Anemias megaloblásticas por déficit de vitamina B12.  
Dra. Mariola Abio

**11:15h-11:45h** Pausa. Café.

**11:30-12:00h** Anemias megaloblásticas por déficit de folato.  
Dra. Valle Recasens

**12:15-12:45h** Guías para el diagnóstico y tratamiento de los déficits de cobalamina y folatos.  
Dra. Beatriz Arizabalaga

**12:45-13:15h** Patología congénita de la vitamina B12 y del folato.  
Dra. Ascensión Herrera

**13:15-13:45h** Anemias macrocíticas asociadas a otros procesos.  
Dra. Pilar Ricard

**13:45-14:00h** Discusión.

**14:00-15:00h** Comida de trabajo.

**JUEVES, 28 MAYO-tarde-**

**Moderador:** Dr. Ángel Remacha

**15:00-15:15h** Hipervitaminosis B12.  
Dra. M<sup>o</sup> Laura Blanco

**15:15-15:45h** Hiperhomocisteína, trombosis y metabolismo de la vitamina B12 y/o folato.  
Dra. Belén Íñigo

**15:45-16:15h** Anemia macrocítica y SMD (Síndrome 5q, ARBS con trombocitosis)  
Dra. María Díez Campelo

**16:15-16:45h** Discusión.

## PRESENTACIÓN DE CASOS CLÍNICOS

**Moderador:** Dra. Teresa Molero

**16:45-16:55h** Anemia megaloblástica de presentación atípica. Caso con mucha Pancitopenia.  
Dra. Silvia de la Iglesia

**16:55-17:05h** Anemia progresiva en paciente con síndrome mielodisplásico.  
Dra. Isabel Gutiérrez Jamarrón

**17:05-17:15h** Déficit congénito del metabolismo de la vitamina B12.  
Dra. Marta Ruiz Mercado

**17:15-19:15h** Reunión del Grupo Español de Eritropatología.

**VIERNES, 29 MAYO -mañana-**

## ANEMIA DEL ANCIANO

**Moderador:** Dr. Ataulfo González Fernández

**09:30-10:00h** Cambios fisiológicos durante el proceso de envejecimiento. Interés clínico.  
Prof. José Manuel Ribera

**10:00-10:30h** Concepto de fragilidad e índices de comorbilidad en el anciano.  
Dra. Patricia Font

**10:30-11:00h** Pausa. Café.

**11:00-11:30h** Epidemiología y prevalencia de la anemia del anciano.  
Dra. Asunción Mora

**11:30-12:00h** Etiopatogenia de la anemia del anciano. Papel de la inflamación o de las carencias nutricionales. Anemia del anciano de causa no explicada.  
Dr. Guillermo Martín Núñez

**12:00-12:30h** Enfoque diagnóstico de la anemia del paciente anciano.  
Dr. Rafael del Orbe

**12:30-13:00h** Manejo y tratamiento de la anemia del paciente anciano.  
Dr. David Beneitez

**13:00-13:30h** Discusión.

## PRESENTACIÓN DE CASOS CLÍNICOS

**Moderador:** Dr. Juan Antonio Muñoz.

**13:30-13:45h** Anemia de mecanismo complejo en el anciano.  
Dr. Guillermo Martín Nuñez

**13:45-14:00h** Paciente con edad superior a 65 años macrocitosi y niveles normales de vitamina B12.  
Dr. Juan Vázquez

**14:00h** Conclusiones.

**14:10h** Comida de trabajo.