

Organizado por:



15^a REUNIÓN ANUAL GELLC

De la investigación básica al tratamiento de la **Leucemia Linfocítica Crónica**

PROGRAMA



Jueves, **20** y Viernes, **21**
Febrero | 2025



Sede:
Palacio de Congresos Kursaal
San Sebastián

Directores:

Dr. Francesc Bosch Albareda

Hospital Universitario Vall d'Hebron, Barcelona

Dra. Lucrecia Yáñez San Segundo

Hospital Universitario Marqués de Valdecilla, Santander

Coordinadores:

Dra. Marta Crespo Maull

Vall d'Hebron Institute of Oncology (VHIO), Barcelona

Dr. Javier de la Serna Torroba

Hospital Universitario 12 de Octubre, Madrid

Jueves, 20 de febrero | 2025

14:00-14:10 Bienvenida y presentación

Dra. Marta Crespo Maull

*Vall d'Hebron Institute of
Oncology (VHIO), Barcelona*

Dr. Javier de la Serna Torroba

*Hospital Universitario 12
de Octubre, Madrid*

14:10-15:15

Bloque 1

Biología de la LLC

Moderadores:

Dra. Blanca Espinet Solà

Hospital del Mar/Parc de Salut Mar, Barcelona

Dr. Miguel Alcoceba Sánchez

Hospital Universitario de Salamanca

14:10

Proyecto CRUCIAL-GWAS en LLC

Dr. Juan Sainz Pérez

*Centro Pfizer-Universidad de Granada-Junta de Andalucía de
Genómica e Investigación Oncológica (GENYO), Granada*

14:25

Fenómenos de cromosomogénesis en LLC

Dra. Anna Puiggros Metje

Hospital del Mar/Parc de Salut Mar, Barcelona

14:40

'Checkpoints' inmunológicos en la LLC: LILRB4 y evasión de la respuesta inmunitaria

Dr. Christian Sordo Bahamonde

Universidad de Oviedo

14:55

Actualizaciones en el estudio del estado mutacional del gen TP53

Dra. Alicia Serrano Alcalá

Hospital Clínico Universitario de Valencia

15:15-16:15

Bloque 2

Biología en LLC y aspectos clínicos

Moderadores:

Dra. Alicia Serrano Alcalá

Hospital Clínico Universitario de Valencia

Dr. Javier de la Serna Torroba

Hospital Universitario 12 de Octubre, Madrid

15:15

¿Tienen hoy en día utilidad los índices pronósticos?

Dra. Almudena Navarro Bailón

Hospital Universitario de Salamanca

15:30

Enfermedad mínima residual y papel en dirigir las terapias

Dr. José García Vela

Hospital Universitario Puerta de Hierro Majadahonda, Madrid

15:45

Pronóstico clínico de las alteraciones en TP53

Dr. José Ángel Hernández Rivas

Hospital Universitario Infanta Leonor, Madrid

16:00

Nuevos subtipos de riesgo genético más allá del FISH e IGHV

Dr. Ferran Nadeu. *Hospital Clínic, Barcelona*



Jueves, 20 de febrero | 2025

16:15-16:45 Conferencia

Moderador:

Dr. Miguel Alcoceba Sánchez
Hospital Universitario de Salamanca

Linfocitosis B monoclonal (LBM) en la población general y sus implicaciones clínicas

Dr. Alberto Orfao
Centro de Investigación del Cáncer, Salamanca

16:45-17:15 Pausa-café

17:15-18:15 Bloque 3

iBTK en monoterapia en práctica clínica

Moderadores:

Dr. Xavier Gutiérrez López de Ocáriz
Hospital Universitario Araba, Vitoria

Dra. M.ª José Terol Casterà
Hospital Clínico Universitario de Valencia

17:15 **Ibrutinib**

Dra. Margarita Fernández de la Mata
Hospital Universitario Reina Sofía, Córdoba

17:30 **Acalabrutinib**

Dr. Antonio Gutiérrez García
Hospital Universitario Son Espases, Palma de Mallorca

17:45 **Zanubrutinib**

Dr. Pablo Mozas Fernández
Hospital Clínic, Barcelona

18:00 **Manejo de la intolerancia a iBTK**

Dr. José Manuel Puerta Puerta
Hospital Universitario Virgen de las Nieves, Granada

18:15-19:30 Bloque 4

Tratamientos combinados

Moderadoras:

Dra. Eukene Gainza González
Hospital Universitario Galdakao-Usansolo, Bizkaia

Dra. Lucrecia Yáñez San Segundo
Hospital Universitario Marqués de Valdecilla, Santander

18:15 **Venetoclax y antiCD20**

Dr. Javier Díaz Gálvez
Hospital Universitario de Burgos

18:30 **Ibrutinib + venetoclax**

Dra. Ana Muntañola Prat
Hospital de la Santa Creu i Sant Pau, Barcelona

18:45 **Combinaciones con zanubrutinib**

Dr. Francesc Bosch Albareda
Hospital Universitario Vall d'Hebron, Barcelona

19:00 **Combinaciones con acalabrutinib**

Dr. Javier de la Serna Torroba
Hospital Universitario 12 de Octubre, Madrid

19:30-20:00 Conferencia

Moderador:

Dr. Francesc Bosch Albareda
Hospital Universitario Vall d'Hebron, Barcelona

Circuitos y claves del acceso a los nuevos tratamientos

Dr. Miguel A. Pavlovsky
Fundaleu Clinica Research Center, Buenos Aires (Argentina)

21:00 **Cena**



Viernes, 21 de febrero | 2025

08:30-09:00 Reunión administrativa y Asamblea

Dr. Francesc Bosch Albareda

Hospital Universitario Vall d'Hebron, Barcelona

Dra. Lucrecia Yáñez San Segundo

*Hospital Universitario Marqués de Valdecilla,
Santander*

09:00-10:00 Proyectos y estudios del GELLC

Dra. Marta Crespo Maull

Vall d'Hebron Institute of Oncology (VHIO), Barcelona

Dr. Javier de la Serna Torroba

Hospital Universitario 12 de Octubre, Madrid

10:00-10:45 Presentaciones seleccionadas

10:45-11:15 Conferencia

Moderador:

Dr. Francesc Bosch Albareda

Hospital Universitario Vall d'Hebron, Barcelona

Resistencia a terapias dirigidas

Dra. Jennifer A. Woyach

*The Ohio State University Comprehensive
Cancer Center, Columbus, OH (USA)*

11:15-11:30 Premio a la mejor presentación

Moderador:

Dr. Francesc Bosch Albareda

Hospital Universitario Vall d'Hebron, Barcelona

11:30-12:00 Pausa-café

12:00-13:00 Bloque 5

Pacientes refractarios

Moderadores:

Dr. José Ángel Hernández Rivas

Hospital Universitario Infanta Leonor, Madrid

Dr. Pau Abrisqueta Costa

Hospital Universitario Vall d'Hebron, Barcelona

12:00 Definición de doble refractario y pronóstico

Dra. M.ª José Terol Casterà

Hospital Clínico Universitario de Valencia

12:15 Pirtobrutinib y otros iBTK no covalentes

Dr. Javier Loscertales Pueyo

Hospital Universitario de La Princesa, Madrid

12:30 Degradadores de BTK y nuevas dianas en desarrollo

Dr. Pau Abrisqueta Costa

Hospital Universitario Vall d'Hebron, Barcelona

12:45 Terapia CAR-T y biespecíficos en LLC, y síndrome de Richter

Dr. Julio Delgado González

Hospital Clínic, Barcelona



Viernes, 21 de febrero | 2025

13:00-14:00

Bloque 6

Complicaciones en LLC

Moderadores:

Dra. Lucrecia Yáñez San Segundo

Hospital Universitario Marqués de Valdecilla, Santander

Dr. Carlos Panizo Santos

Hospital Universitario Donostia, San Sebastián

13:00

Claves para la seguridad de los pacientes con LLC en tratamiento

Dr. Raúl Córdoba Mascuñano

Hospital Universitario Fundación Jiménez Díaz, Madrid

13:15

Vacunas y uso de inmunoglobulina i.v. en LLC, cuáles y cuándo

Dr. Ángel Ramírez Payer

Hospital Universitario Central de Asturias, Oviedo

13:30

Manejo de las infecciones por virus respiratorios covid, VRS e influenza en la LLC

Dra. Lucrecia Yáñez San Segundo

Hospital Universitario Marqués de Valdecilla, Santander

13:45

Citopenias inmunes AHAI, PTI y APCR en la LLC

Dra. Ángeles Medina Pérez

Hospital Universitario Costa Sol, Marbella, Málaga

14:00-14:30

Conferencia

Moderador:

Dr. Francesc Bosch Albareda

Hospital Universitario Vall d'Hebron, Barcelona

Risk stratification in front line CLL therapy

Dr. Stephan Stilgenbauer

Comprehensive Cancer Center Ulm. Ulm University (Germany)

14:30

Despedida y cierre

Dr. Francesc Bosch Albareda

Hospital Universitario Vall d'Hebron, Barcelona

Dra. Lucrecia Yáñez San Segundo

Hospital Universitario Marqués de Valdecilla, Santander

Dra. Marta Crespo Maull

Vall d'Hebron Institute of Oncology (VHIO), Barcelona

Dr. Javier de la Serna Torroba

Hospital Universitario 12 de Octubre, Madrid

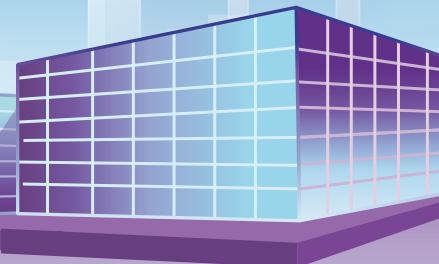
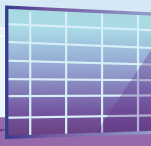



REGISTROS
[clicar]

e-mail:
alba.caviedes@sehh.es

NORMATIVA DE INSCRIPCIÓN

SOLICITUD DE INSCRIPCIÓN

UNA VEZ REGISTRADO, puede gestionar la financiación de la reunión (inscripción y logística) con alguna de las entidades patrocinadoras: [Abbvie](#), [AstraZeneca](#), [BeiGene](#) y [Johnson&Johnson](#).

Si tiene dificultades para obtener dicha financiación, no dude en contactar con: alba.caviedes@sehh.es.

La gestión de la inscripción incluye:

- Asistencia a los actos científicos.
- Documentación de la reunión.
- Certificado de asistencia.
- Manutención (comida y cena del 20 de febrero y comida del 21 de febrero).

PLAZO DE INSCRIPCIÓN

La fecha límite para solicitar la inscripción es el **26 de enero de 2025**, o previamente, si se completa el aforo (150 asistentes).

CONFIRMACIÓN DE LA INSCRIPCIÓN

La inscripción quedará formalizada una vez sea confirmada por la secretaria técnica de la reunión por e-mail, a partir del 27 de enero de 2025.

CONDICIONES DE LA MANUTENCIÓN

- Los restaurantes o cáterin serán designados por la organización.
- No se puede reservar la manutención sin gestionar previamente la inscripción a la reunión.

CONDICIONES ALOJAMIENTO

- El hotel será designado por la organización.
- La inscripción tiene incluida 1 noche (del 20 al 21 de febrero de 2025) de hotel en régimen de AD (alojamiento y desayuno) en habitación DUI estándar.
- No se puede reservar el alojamiento sin gestionar previamente la inscripción a la reunión.

POLÍTICA DE CAMBIOS

- Se aceptarán cambios y cancelaciones hasta el **14 de febrero de 2025**.
- A partir de esta fecha, no será posible realizar modificaciones.





Organizado por:



Secretaría técnica



c/ Aravaca, 12, 1º B. 28040 Madrid
e-mail: carmen.gonzalez@sehh.es
Tel.: +34 670 79 54 79