

Organizado por:



# 15<sup>a</sup> REUNIÓN ANUAL GELLC

De la investigación básica al tratamiento  
de la **Leucemia Linfocítica Crónica**

PROGRAMA



Jueves, **20** y Viernes, **21**  
Febrero | 2025



**Sede:**  
**Palacio de Congresos Kursaal**  
San Sebastián

## Directores:

**Dr. Francesc Bosch Albareda**

Hospital Universitario Vall d'Hebron, Barcelona

**Dra. Lucrecia Yáñez San Segundo**

Hospital Universitario Marqués de Valdecilla, Santander

## Coordinadores:

**Dra. Marta Crespo Maull**

Vall d'Hebron Institute of Oncology (VHIO), Barcelona

**Dr. Javier de la Serna Torroba**

Hospital Universitario 12 de Octubre, Madrid

Jueves, 20 de febrero | 2025

## 14:00-14:10 Bienvenida y presentación

**Dra. Marta Crespo Maull**

*Vall d'Hebron Institute of  
Oncology (VHIO), Barcelona*

**Dr. Javier de la Serna Torroba**

*Hospital Universitario 12  
de Octubre, Madrid*

14:10-15:15

## Bloque 1

### Biología de la LLC

Moderadores:

**Dra. Blanca Espinet Solà**

*Hospital del Mar/Parc de Salut Mar, Barcelona*

**Dr. Miguel Alcoceba Sánchez**

*Hospital Universitario de Salamanca*

14:10

### Proyecto CRUCIAL-GWAS en LLC

**Dr. Juan Sainz Pérez**

*Centro Pfizer-Universidad de Granada-Junta de Andalucía de  
Genómica e Investigación Oncológica (GENYO), Granada*

14:25

### Fenómenos de cromogénesis en LLC

**Dra. Anna Puiggros Metje**

*Hospital del Mar/Parc de Salut Mar, Barcelona*

14:40

### 'Checkpoints' inmunológicos en la LLC: LILRB4 y evasión de la respuesta inmunitaria

**Dr. Christian Sordo Bahamonde**

*Universidad de Oviedo*

14:55

### Actualizaciones en el estudio del estado mutacional del gen TP53

**Dra. Alicia Serrano Alcalá**

*Hospital Clínico Universitario de Valencia*

15:15-16:15

## Bloque 2

### Biología en LLC y aspectos clínicos

Moderadores:

**Dra. Alicia Serrano Alcalá**

*Hospital Clínico Universitario de Valencia*

**Dr. Javier de la Serna Torroba**

*Hospital Universitario 12 de Octubre, Madrid*

15:15

### ¿Tienen hoy en día utilidad los índices pronósticos?

**Dra. Almudena Navarro Bailón**

*Hospital Universitario de Salamanca*

15:30

### Enfermedad mínima residual y papel en dirigir las terapias

**Dr. José García Vela**

*Hospital Universitario Puerta de Hierro Majadahonda, Madrid*

15:45

### Pronóstico clínico de las alteraciones en TP53

**Dr. José Ángel Hernández Rivas**

*Hospital Universitario Infanta Leonor, Madrid*

16:00

### Nuevos subtipos de riesgo genético más allá del FISH e IGHV

**Dr. Ferran Nadeu.** *Hospital Clínic, Barcelona*



Jueves, 20 de febrero | 2025

## 16:15-16:45 Conferencia

Moderador:

**Dr. Miguel Alcoceba Sánchez**  
*Hospital Universitario de Salamanca*

**Linfocitosis B monoclonal (LBM) en la población general y sus implicaciones clínicas**

**Dr. Alberto Orfao**  
*Centro de Investigación del Cáncer, Salamanca*

16:45-17:15 Pausa-café

## 17:15-18:15 Bloque 3

**iBTK en monoterapia en práctica clínica**

Moderadores:

**Dr. Xabier Gutiérrez López de Ocáriz**  
*Hospital Universitario Araba, Vitoria*

**Dra. M.<sup>a</sup> José Terol Casterà**  
*Hospital Clínico Universitario de Valencia*

17:15 **Ibrutinib**

**Dra. Margarita Fernández de la Mata**  
*Hospital Universitario Reina Sofía, Córdoba*

17:30 **Acalabrutinib**

**Dr. Antonio Gutiérrez García**  
*Hospital Universitario Son Espases, Palma de Mallorca*

17:45 **Zanubrutinib**

**Dr. Pablo Mozas Fernández**  
*Hospital Clínic, Barcelona*

18:00 **Manejo de la intolerancia a iBTK**

**Dr. José Manuel Puerta Puerta**  
*Hospital Universitario Virgen de las Nieves, Granada*

## 18:15-19:30 Bloque 4

**Tratamientos combinados**

Moderadoras:

**Dra. Eukene Gainza González**  
*Hospital Universitario Galdakao-Usansolo, Bizkaia*

**Dra. Lucrecia Yáñez San Segundo**  
*Hospital Universitario Marqués de Valdecilla, Santander*

18:15 **Venetoclax y antiCD20**

**Dr. Javier Díaz Gálvez**  
*Hospital Universitario de Burgos*

18:30 **Ibrutinib + venetoclax**

**Dra. Ana Muntañola Prat**  
*Hospital de la Santa Creu i Sant Pau, Barcelona*

18:45 **Combinaciones con zanubrutinib**

**Dr. Francesc Bosch Albareda**  
*Hospital Universitario Vall d'Hebron, Barcelona*

19:00 **Combinaciones con acalabrutinib**

**Dr. Javier de la Serna Torroba**  
*Hospital Universitario 12 de Octubre, Madrid*

## 19:30-20:00 Conferencia

Moderador:

**Dr. Francesc Bosch Albareda**  
*Hospital Universitario Vall d'Hebron, Barcelona*

**Circuitos y claves del acceso a los nuevos tratamientos**

**Dr. Miguel A. Pavlovsky**  
*Fundaleu Clinica Research Center, Buenos Aires (Argentina)*

21:00 **Cena**



**Viernes, 21 de febrero | 2025**

**08:30-09:00 Reunión administrativa y Asamblea**

**Dr. Francesc Bosch Albareda**

*Hospital Universitario Vall d'Hebron, Barcelona*

**Dra. Lucrecia Yáñez San Segundo**

*Hospital Universitario Marqués de Valdecilla,  
Santander*

**09:00-10:00 Proyectos y estudios del GELLC**

**Dra. Marta Crespo Maull**

*Vall d'Hebron Institute of Oncology (VHIO), Barcelona*

**Dr. Javier de la Serna Torroba**

*Hospital Universitario 12 de Octubre, Madrid*

**10:00-10:45 Presentaciones seleccionadas**

10:45-11:15

**Conferencia**

Moderador:

**Dr. Francesc Bosch Albareda**

*Hospital Universitario Vall d'Hebron, Barcelona*

**Resistencia a terapias dirigidas**

**Dra. Jennifer A. Woyach**

*The Ohio State University Comprehensive  
Cancer Center, Columbus, OH (USA)*

11:15-11:30

**Premio a la mejor presentación**

Moderador:

**Dr. Francesc Bosch Albareda**

*Hospital Universitario Vall d'Hebron, Barcelona*

11:30-12:00

**Pausa-café**

12:00-13:00

**Bloque 5**

**Pacientes refractarios**

Moderadores:

**Dr. José Ángel Hernández Rivas**

*Hospital Universitario Infanta Leonor, Madrid*

**Dr. Pau Abrisqueta Costa**

*Hospital Universitario Vall d'Hebron, Barcelona*

12:00

**Definición de doble refractario y pronóstico**

**Dra. M.ª José Terol Casterà**

*Hospital Clínico Universitario de Valencia*

12:15

**Pirtobrutinib y otros iBTK no covalentes**

**Dr. Javier Loscertales Pueyo**

*Hospital Universitario de La Princesa, Madrid*

12:30

**Degradadores de BTK y nuevas dianas  
en desarrollo**

**Dr. Pau Abrisqueta Costa**

*Hospital Universitario Vall d'Hebron, Barcelona*

12:45

**Terapia CAR-T y biespecíficos en LLC,  
y síndrome de Richter**

**Dr. Julio Delgado González**

*Hospital Clínic, Barcelona*



**Viernes, 21 de febrero | 2025**

13:00-14:00

## Bloque 6

### Complicaciones en LLC

Moderadores:

**Dra. Lucrecia Yáñez San Segundo**

*Hospital Universitario Marqués de Valdecilla, Santander*

**Dr. Carlos Panizo Santos**

*Hospital Universitario Donostia, San Sebastián*

13:00

### Claves para la seguridad de los pacientes con LLC en tratamiento

**Dr. Raúl Córdoba Mascuñano**

*Hospital Universitario Fundación Jiménez Díaz, Madrid*

13:15

### Vacunas y uso de inmunoglobulina i.v. en LLC, cuáles y cuándo

**Dr. Ángel Ramírez Payer**

*Hospital Universitario Central de Asturias, Oviedo*

13:30

### Manejo de las infecciones por virus respiratorios covid, VRS e influenza en la LLC

**Dra. Lucrecia Yáñez San Segundo**

*Hospital Universitario Marqués de Valdecilla, Santander*

13:45

### Citopenias inmunes AHAI, PTI y APCR en la LLC

**Dra. Ángeles Medina Pérez**

*Hospital Universitario Costa Sol, Marbella, Málaga*

14:00-14:30

## Conferencia

Moderador:

**Dr. Francesc Bosch Albareda**

*Hospital Universitario Vall d'Hebron, Barcelona*

### Risk stratification in front line CLL therapy

**Dr. Stephan Stilgenbauer**

*Comprehensive Cancer Center Ulm. Ulm University (Germany)*

14:30

## Despedida y cierre

**Dr. Francesc Bosch Albareda**

*Hospital Universitario Vall d'Hebron, Barcelona*

**Dra. Lucrecia Yáñez San Segundo**

*Hospital Universitario Marqués de Valdecilla, Santander*

**Dra. Marta Crespo Maull**

*Vall d'Hebron Institute of Oncology (VHIO), Barcelona*

**Dr. Javier de la Serna Torroba**

*Hospital Universitario 12 de Octubre, Madrid*

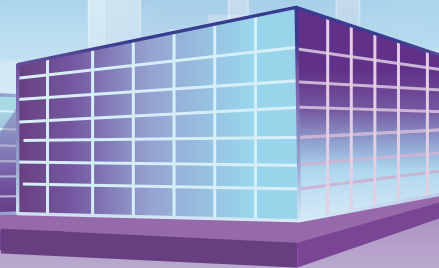
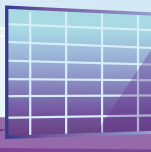



 **REGISTROS**  
[clicar] e-mail:  
[alba.caviedes@sehh.es](mailto:alba.caviedes@sehh.es)

## NORMATIVA DE INSCRIPCIÓN

### SOLICITUD DE INSCRIPCIÓN

**UNA VEZ REGISTRADO**, puede gestionar la financiación de la reunión (inscripción y logística) con alguna de las entidades patrocinadoras: [Abbvie](#), [AstraZeneca](#), [BeiGene](#), [Johnson&Johnson](#) y [Lilly](#).

Si tiene dificultades para obtener dicha financiación, no dude en contactar con: [alba.caviedes@sehh.es](mailto:alba.caviedes@sehh.es).

La gestión de la inscripción incluye:

- Asistencia a los actos científicos.
- Documentación de la reunión.
- Certificado de asistencia.
- Manutención (comida y cena del 20 de febrero y comida del 21 de febrero).

### PLAZO DE INSCRIPCIÓN

La fecha límite para solicitar la inscripción es el **26 de enero de 2025**, o previamente, si se completa el aforo (150 asistentes).

### CONFIRMACIÓN DE LA INSCRIPCIÓN

La inscripción quedará formalizada una vez sea confirmada por la secretaria técnica de la reunión por e-mail, a partir del 27 de enero de 2025.

### CONDICIONES DE LA MANUTENCIÓN

- Los restaurantes o cáterin serán designados por la organización.
- No se puede reservar la manutención sin gestionar previamente la inscripción a la reunión.

### CONDICIONES ALOJAMIENTO

- El hotel será designado por la organización.
- La inscripción tiene incluida 1 noche (del 20 al 21 de febrero de 2025) de hotel en régimen de AD (alojamiento y desayuno) en habitación DUI estándar.
- No se puede reservar el alojamiento sin gestionar previamente la inscripción a la reunión.

### POLÍTICA DE CAMBIOS

- Se aceptarán cambios y cancelaciones hasta el **14 de febrero de 2025**.
- A partir de esta fecha, no será posible realizar modificaciones.







Organizado por:



**Secretaría técnica**



c/ Aravaca, 12, 1º B. 28040 Madrid

e-mail: [carmen.gonzalez@sehh.es](mailto:carmen.gonzalez@sehh.es)

Tel.: +34 670 79 54 79