SEHH

El Dia de Cordoba - 15 mar	Hematólogos apuestan por un registro nacional de leucemia *Hasta ahora cada centro hospitalario gestiona su propio registro de pacientes*
Diario de Cadiz - 15 mar	Hematólogos apuestan por un registro nacional de leucemia *Hasta ahora cada centro hospitalario gestiona su propio registro de pacientes*
Diario de Jerez - 15 mar	Hematólogos apuestan por un registro nacional de leucemia *Hasta ahora cada centro hospitalario gestiona su propio registro de pacientes*
Europa Sur - 15 mar	Hematólogos apuestan por un registro nacional de leucemia *Hasta ahora cada centro hospitalario gestiona su propio registro de pacientes*
Granada Hoy - 15 mar	Hematólogos apuestan por un registro nacional de leucemia *Hasta ahora cada centro hospitalario gestiona su propio registro de pacientes*
Huelva Informacion - 15 mar	Hematólogos apuestan por un registro nacional de leucemia *Hasta ahora cada centro hospitalario gestiona su propio registro de pacientes*
Malaga Hoy - 15 mar	Hematólogos apuestan por un registro nacional de leucemia *Hasta ahora cada centro hospitalario gestiona su propio registro de pacientes.*

el Día
DE CÓRDOBA

Nº y fecha de publicación : 120315 - 15/03/2012
Difusión : 2461
Página : 55
Periodicidad : Diario
Tamaño : 70 %
eldiadec_120315_55_19.pdf
190 cm2
VPB : 270€
Web Site: http://www.eldiadecordoba.com

EPIDEMIOLOGIA

Hematólogos apuestan por un registro nacional de leucemia

Hasta ahora cada centro hospitalario gestiona su propio registro de pacientes

El Día

La leucemia es un cáncer de las células de la médula ósea que dan lugar a la sangre. Sus causas no se conocen con exactitud, aunque sí algunos factores que predisponen a ella, como ciertas enfermedades congénitas, las radiaciones, el contacto prolongado con tóxicos como el benceno o los disolventes, el tabaco, el tratamiento con fármacos antitumorales o la depresión inmunitaria. Las leucemias agudas pueden ser linfoblásticas o mieloblásticas, y suelen seguir un curso agresivo y rápido si no se administra tratamiento a tiempo. Por su parte, las leucemias crónicas pueden ser linfocíticas o mieloides, y suelen seguir un curso más prolongado. Según estimaciones de la Sociedad Española de Hematología y Hemoterapia , en España se diagnostican de 3 a 5 casos de cada variedad de leucemia por cada 100.000 habitantes y año, lo que quiere decir que "se trata de enfermedades poco frecuentes en comparación con tumores como el de mama, colon o pulmón", por ejemplo. Asimismo, "a falta de un registro nacional común de casos de leucemia –similar al de países como Suecia o Canadá–, cada hospital cuenta con el suyo propio", señala el doctor Jordi Sierra, jefe del Servicio de Hematología del Hospital de la Santa Creu y Sant Pau.

Jordi Sierra.

DIARIO DE CADIZ

Nº y fecha de publicación : 120315 - 15/03/2012
Difusión : 22865
Página : 58
Periodicidad : Diario
Tamaño : 70 %
DIARIZ2ES_120315_58_25.pdf
189 cm2
VPB : 737€
Web Site: http://www.diariodecadiz.es

EPIDEMIOLOGIA

Hematólogos apuestan por un registro nacional de leucemia

Hasta ahora cada centro hospitalario gestiona su propio registro de pacientes

Redacción

La leucemia es un cáncer de las células de la médula ósea que dan lugar a la sangre. Sus causas no se conocen con exactitud, aunque sí algunos factores que predisponen a ella, como ciertas enfermedades congénitas, las radiaciones, el contacto prolongado con tóxicos como el benceno o los disolventes, el tabaco, el tratamiento con fármacos antitumorales o la depresión inmunitaria. Las leucemias agudas pueden ser linfoblásticas o mieloblásticas, y suelen seguir un curso agresivo y rápido si no se administra tratamiento a tiempo. Por su parte, las leucemias crónicas pueden ser linfocíticas o mieloides, y suelen seguir un curso más prolongado. Según estimaciones de la Sociedad Española de Hematología y Hemoterapia , en España se diagnostican de 3 a 5 casos de cada variedad de leucemia por cada 100.000 habitantes y año, lo que quiere decir que "se trata de enfermedades poco frecuentes en comparación con tumores como el de mama, colon o pulmón", por ejemplo. Asimismo, "a falta de un registro nacional común de casos de leucemia –similar al de países como Suecia o Canadá–, cada hospital cuenta con el suyo propio", señala el doctor Jordi Sierra, jefe del Servicio de Hematología del Hospital de la Santa Creu y Sant Pau.

ARCHIVO

Jordi Sierra.

Diario de Jerez

Nº y fecha de publicación : 120315 - 15/03/2012
Difusión : 7257
Periodicidad : Diario
DIAREZ5ES_120315_58_22.pdf
VPB : 362€
Web Site: http://www.diariodejerez.es

Press Index
PARIS · LONDON · MILANO · MADRID · BERLIN

Página : 58
Tamaño : 70 %
205 cm2

EPIDEMIOLOGÍA

Hematólogos apuestan por un registro nacional de leucemia

Hasta ahora cada centro hospitalario gestiona su propio registro de pacientes

Redacción

La leucemia es un cáncer de las células de la médula ósea que dan lugar a la sangre. Sus causas no se conocen con exa titud, aunque sí algunos factores que predisponen a ella, como ciertas enfermedades congénitas, las radiaciones, el contacto prolongado con tóxicos como el benceno o los disolventes, el tabaco, el tratamiento con fármacos antitumorales o la depresión inmunitaria. Las leucemias agudas pueden ser linfoblásticas o mieloblásticas, y suelen seguir un curso agresivo y rápido si no se administra tratamiento a tiempo. Por su parte, las leucemias crónicas pueden ser linfocíticas o mieloides, y suelen seguir un curso más prolongado. Según esti aciones de la Sociedad Española de Hematología y Hemoterapia , en España se diagnostican de 3 a 5 casos de cada variedad de leucemia por cada 100.000 habitantes y año, lo que quiere decir que "se trata de enfermedades poco frecuentes en comparación con tumores como el de mama, colon o pulmón", por ejemplo. Asimismo, "a falta de un registro nacional común de casos de leucemia –similar al de países como Suecia o Canadá–, cada hospital cuenta con el suyo propio", señala el doctor Jordi Sierra, jefe del Servicio de Hematología del Hospital de la Santa Creu y Sant Pau.

ARCHIVO

Jordi Sierra.

EuropaSur ALGECIRAS

Nº y fecha de publicación : 120315 - 15/03/2012
Difusión : 3677
Periodicidad : Diario
EUROUR6ES_120315_54_14.pdf
VPB : 303€
Web Site: http://www.europasur.com

Press Index

Página : 54
Tamaño : 70 %
204 cm2

EPIDEMIOLOGÍA

Hematólogos apuestan por un registro nacional de leucemia

Hasta ahora cada centro hospitalario gestiona su propio registro de pacientes

Redacción

La leucemia es un cáncer de las células de la médula ósea que dan lugar a la sangre. Sus causas no se conocen con exactitud, aunque sí algunos factores que predisponen a ella, como ciertas enfermedades congénitas, las radiaciones, el contacto prolongado con tóxicos como el benceno o los disolventes, el tabaco, el tratamiento con fármacos antitumorales o la depresión inmunitaria. Las leucemias agudas pueden ser linfoblásticas o mieloblásticas, y suelen seguir un curso agresivo y rápido si no se administra tratamiento a tiempo. Por su parte, las leucemias crónicas pueden ser linfocíticas o mieloides, y suelen seguir un curso más prolongado. Según estimaciones de la Sociedad Española de Hematología y Hemoterapia , en España se diagnostican de 3 a 5 casos de cada variedad de leucemia por cada 100.000 habitantes y año, lo que quiere decir que "se trata de enfermedades poco frecuentes en comparación con tumores como el de mama, colon o pulmón", por ejemplo. Asimismo, "a falta de un registro nacional común de casos de leucemia –similar al de países como Suecia o Canadá–, cada hospital cuenta con el suyo propio", señala el doctor Jordi Sierra, jefe del Servicio de Hematología del Hospital de la Santa Creu y Sant Pau.

ARCHIVO

Jordi Sierra.

Granada Hoy

Nº y fecha de publicación : 120315 - 15/03/2012
Difusión : 3932
Página : 53
Periodicidad : Diario
Tamaño : 70 %
GranadaH_120315_53_15.pdf
211 cm2
VPB : 382€
Web Site: http://www.granadahoy.com/

EPIDEMIOLOGÍA

Hematólogos apuestan por un registro nacional de leucemia

Hasta ahora cada centro hospitalario gestiona su propio registro de pacientes

Redacción

La leucemia es un cáncer de las células de la médula ósea que dan lugar a la sangre. Sus causas no se conocen con exactitud, aunque sí algunos factores que predisponen a ella, como ciertas enfermedades congénitas, las radiaciones, el contacto prolongado con tóxicos como el benceno o los disolventes, el tabaco, el tratamiento con fármacos antitumorales o la depresión inmunitaria. Las leucemias agudas pueden ser linfoblásticas o mieloblásticas, y suelen seguir un curso agresivo y rápido si no se administra tratamiento a tiempo. Por su parte, las leucemias crónicas pueden ser linfocíticas o mieloides, y suelen seguir un curso más prolongado. Según estimaciones de la Sociedad Española de Hematología y Hemoterapia , en España se diagnostican de 3 a 5 casos de cada variedad de leucemia por cada 100.000 habitantes y año, lo que quiere decir que "se trata de enfermedades poco frecuentes en comparación con tumores como el de mama, colon o pulmón", por ejemplo. Asimismo, "a falta de un registro nacional común de casos de leucemia –similar al de países como Suecia o Canadá–, cada hospital cuenta con el suyo propio", señala el doctor Jordi Sierra, jefe del Servicio de Hematología del Hospital de la Santa Creu y Sant Pau.

ARCHIVO

Jordi Sierra.

Huelva Información

Nº y fecha de publicación : 120315 - 15/03/2012
Difusión : 6344
Página : 55
Periodicidad : Diario
Tamaño : 75 %
HUELINF_120315_55_17.pdf
188 cm2
VPB : 349€
Web Site: http://www.huelvainformacion.es

EPIDEMIOLOGÍA

Hematólogos apuestan por un registro nacional de leucemia

Hasta ahora cada centro hospitalario gestiona su propio registro de pacientes

Redacción

La leucemia es un cáncer de las células de la médula ósea que dan lugar a la sangre. Sus causas no se conocen con exactitud, aunque sí algunos factores que predisponen a ella, como ciertas enfermedades congénitas, las radiaciones, el contacto prolongado con tóxicos como el benceno o los disolventes, el tabaco, el tratamiento con fármacos antitumorales o la depresión inmunitaria. Las leucemias agudas pueden ser linfoblásticas o mieloblásticas, y suelen seguir un curso agresivo y rápido si no se administra tratamiento a tiempo. Por su parte, las leucemias crónicas pueden ser linfocíticas o mieloides, y suelen seguir un curso más prolongado. Según estimaciones de la Sociedad Española de Hematología y Hemoterapia , en España se diagnostican de 3 a 5 casos de cada variedad de leucemia por cada 100.000 habitantes y año, lo que quiere decir que "se trata de enfermedades poco frecuentes en comparación con tumores como el de mama, colon o pulmón", por ejemplo. Asimismo, "a falta de un registro nacional común de casos de leucemia –similar al de países como Suecia o Canadá–, cada hospital cuenta con el suyo propio", señala el doctor Jordi Sierra, jefe del Servicio de Hematología del Hospital de la Santa Creu y Sant Pau.

ARCHIVO

Jordi Sierra.

Málaga hoy

Nº y fecha de publicación : 120315 - 15/03/2012
Difusión : 3787
Periodicidad : Diario
MalagaHo_120315_53_16.pdf
VPB : 386€
Web Site: http://www.malagahoy.es/

Press Index

Página : 53
Tamaño : 75 %
165 cm2

Hematólogos apuestan por un registro nacional de leucemia

Hasta ahora cada centro hospitalario gestiona su propio registro de pacientes

Redacción

La leucemia es un cáncer de las células de la médula ósea que dan lugar a la sangre. Sus causas no se conocen con exactitud, aunque sí algunos factores que predisponen a ella, como ciertas enfermedades congénitas, las radiaciones, el contacto prolongado con tóxicos como el benceno o los disolventes, el tabaco, el tratamiento con fármacos antitumorales o la depresión inmunitaria. Las leucemias agudas pueden ser linfoblásticas o mieloblásticas, y suelen seguir un curso agresivo y rápido si no se administra tratamiento a tiempo. Por su parte, las leucemias crónicas pueden ser linfocíticas o mieloides, y suelen seguir un curso más prolongado. Según estimaciones de la Sociedad Española de Hematología y Hemoterapia , en España se diagnostican de 3 a 5 casos de cada variedad de leucemia por cada 100.000 habitantes y año, lo que quiere decir que "se trata de enfermedades poco frecuentes en comparación con tumores como el de mama, colon o pulmón", por ejemplo. Asimismo, "a falta de un registro nacional común de casos de leucemia –similar al de países como Suecia o Canadá–, cada hospital cuenta con el suyo propio", señala el doctor Jordi Sierra, jefe del Servicio de Hematología del Hospital de la Santa Creu y Sant Pau.

Jordi Sierra. ARCHIVO

Canarias7

Nº y fecha de publicación : 120318 - 18/03/2012
Difusión : 20133
Periodicidad : Diario
CANAS77ES_120318_47_16.pdf
VPB : 190€
Web Site: http://www.canarias7.es

Página : 47
Tamaño : 100 %
59 cm2

Registro nacional de leucemia

Los hematólogos españoles creen necesario un registro nacional común para los casos de leucemia, similar al que existe en países como Suecia y Canadá. La Sociedad Española de Hematología y Hemoterapia (SEHH) de España afirma que en España se diagnostican de tres a cinco casos de cada variedad de leucemia por cada 100.000 habitantes al año. El tener un registro de los casos de personas afectadas por leucemia ayudaría en la lucha contra esta enfermedad, que es un cáncer de las células de la médula ósea que dan lugar a la sangre y cuyas causas no se conocen con exactitud. El transplante de médula ósea está indicado cuando la posibilidad de curación con quimioterapia es inferior al 40% y cuando el paciente recae después del tratamiento.

Berbés Asociados
Consultores de Comunicación

DOHUWDQ#GH#OD#OIP IWD FIÊQ#HQ#HO#D FFHVR#D#L¨UP DFR V#QQR YDGR UHV#SR U#&P R WLYR V#HFR QR P IFIVWDV?#

Los especialistas reclaman la creación de un registro nacional único de casos de leucemia

SXEOIFDGR#HO#46#GH#P DU]R#GH#534 5#D#OD V#45-37#SR U#/R P R VSDFIHO WHV#

Hqlhup hgdghv#gh#ol#vdqjuh/# FR P HQWDU#
Ohxfhp ldv/#Vdqlgdg/#
Wudvsodqwhv#

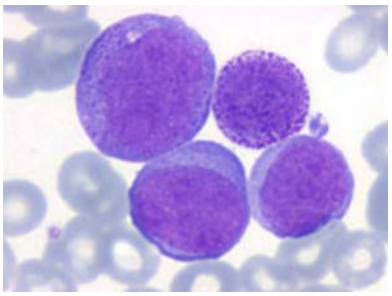

Leucemia mieloide crónica.

La Sociedad Española de Hematología y Hemoterapia (SEHH) ha reclamado a las autoridades sanitarias la creación de un **registro común** de casos de **leucemia**, así como una mayor financiación de la **investigación** sobre la enfermedad en nuestro país y la no limitación del acceso a **fármacos innovadores** y eficaces por "motivos meramente economicistas".

Como explica el Dr. Jordi Sierra, jefe del Servicio de Hematología del Hospital de la Santa Creu i Sant Pau de Barcelona y miembro de la SEHH, "dada la ausencia de un registro nacional común de casos de leucemia, similar al de países como Suecia o Canadá, **cada hospital debe contar con el suyo propio**". El resultado es que la cifra de pacientes, si bien muy próxima a la realidad, sólo puede ser estimada: en torno **de 3 a 5 nuevos casos** anuales de cada variedad de leucemia –tanto **agudas**, mieloblásticas y linfoblásticas, como **crónicas**, linfocíticas y mieloides– por cada **100.000 habitantes,** según los datos de la SEHH.

Agudas y crónicas

Por lo que respecta a los distintos tipos de leucemias agudas, "las **leucemias agudas mieloblásticas** son las de **peor pronóstico**, sobre todo si se dan en pacientes con edades avanzadas", explica Sierra. Sin embargo, la tasa de curación se sitúa en torno al 50% entre los adultos jóvenes.

Asimismo, "las **leucemias agudas linfoblásticas** son las de mejor pronóstico en **niños y adolescentes**, alcanzándose la curación en más del **80% de los casos**", apunta el especialista, que puntualiza que "en más del 85% de los pacientes **con leucemia mieloide crónica** se consigue el control de la enfermedad durante un tiempo indefinido".

Trasplante

El **trasplante de médula ósea** (progenitores hematopoyéticos) está indicado cuando la probabilidad de curación sólo con **quimioterapia** es inferior al 40% y cuando un paciente **recae** después del tratamiento inicial.

En caso de que no se disponga de un **donante compatible** y el pacientes sea menor de 65 años, se lleva a cabo un **trasplante alogénico** (de otra persona). Si no hay un donante adecuado se recurre al autotrasplante o **trasplante autólogo** (se utilizan las células madre congeladas del propio paciente).

Además de mejorarse la eficacia de la quimioterapia y la técnica del trasplante, "el

descubrimiento de fármacos y otros agentes terapéuticos dirigidos específicamente a las **células cancerosas** sin dañar otros tejidos constituye un avance significativo en el abordaje de la leucemia", concluye el Dr. Sierra.

En Somos Pacientes, dedicamos la encuesta de portada de esta semana a uno de los problemas que también denuncian los hematólogos, la dificultad de acceso a los mejores tratamientos disponibles. Déjanos tu opinión al respecto.

- A día de hoy, 10 asociaciones de pacientes dedicadas a las enfermedades de la sangre ya están registradas en Somos Pacientes. ¿Y la tuya?

Información relacionada

QRWIFID#0#Od#DHFF#frqfhgh#xqd#ehfd#gh#4681333#hxurv#sdud#lqyhvwljdu#od#hsljhqÃwlfd#gh#od#dnxfhp ld#lqidqwlo%##

QRWIFID#0#Ho#Uhjlvwur#gh#Sdflhqwhv#frq#Oxsxv#Hulwhp dwrvr#VlvwÃp lfr#gh#od#VHU#fxhqwd#|d#frq#418933#lqvfulwrv#%##

QRWIFID#0#DVHP #lp sxovd#ho#Gñd#Qdflrqdo#gh#od#Hqihup hgdghv#Qhxurp xvfxoduhv%##

Artículo anterior

Uno de cada tres españoles tiene hipertensión arterial
Publicado por Somos Pacientes

Artículo siguiente

Aplicación móvil de la FEDER para consultar los avances en enfermedades raras
Publicado por Somos Pacientes

GHMD#WX#FRPHQWDUIR#

Puedes escribir un comentario rellenando tu nombre y tu email.

Qrpeuh#redjdwrulr,

Hpdlo#qr#vh#sxedfduú,#redjdwrulr,

Frphqwdulr

ENVIAR COMENTARIO ###

Enfermedades de la sangre

QRWIFIDV#VREUH#OD#HQIHUPHGDG

Ho#::(#gh#orv#p hqruhv#frq#fúqfhu#orjud#vxshudu#od#hqihup hgdg#
Sxedfdgr#sru#Vrp rv#Sdflhqwhv#

48#gh#iheuhur/#Gñd#Iqwhuqdflrqdo#gho#QÙr#frq#Fúqfhu#
Sxedfdgr#sru#Vrp rv#Sdflhqwhv#

ÍYdorud#od#ylgdi/#fdp sdÙd#gh#frqflhqfldflŠq#gh#od#IxqgdflŠq#

Mrvhs#Fduuhudv‡

Sxedfdgr#sru#Vrp rv#Sdflhqwhv‡

IR UR V#G H#HQ IHU P HG DG HV#

Q r#kd|#klorv#dfwlyrv]‡

P DSD#G H#D VR F ID F IR Q HV

Dvrfldflrqhv#gh#Hqihup hgdghv#gh#od#vdqjuh‡

D J HQ G D

marzo 2012

L	M	M	J	V	S	D
			1	2	3	4
5	6	7	8	9	10	11
12	13	14	15	16	17	18
19	20	21	22	23	24	25
26	27	28	29	30	31	

55# p du‡ 57‡ p du‡ III#Frqjuhvr#Vñqgurp h#[#Iuújlo/‡ I[WDV#|#IR S #

55# p du‡ Mruqdgd#vreuh#Hqihup hgdghv‡ Uhvsludwruldv#P lqruwduldv #

5:# p du‡ Wdodhu#gh#P dqxdolgdghv#gh#DID#Dofdoú #

5;# p du‡ Frqihuhqfld#&Hvfdhurvlv#P Écwlsdn=‡ IqyhvwljdflŠq#|#Wudwdp lhqwrv% #

63# p du‡ 4‡ deu‡ Mruqdgd#gh#Idp lddv#gh#od‡ DvrfldflŠq#gh#Dihfwdgrv#sru# Glvsodvld#Hfwrgãup lfd #

HQ F X HVWD#G H#OD#VHP D Q D#

¿Crees que la crisis tendrá un efecto negativo en el acceso de los pacientes al mejor tratamiento disponible?

- Sí, los recortes que provoca la actual situación económica afectarán negativamente al acceso a los mejores tratamientos disponibles
- No, pese a la delicada situación económica, el Sistema Nacional de Salud seguirá garantizando la atención más completa y avanzada posible

Ver resultados VOTAR

OHV#J X VWD#VR P R V#SD F IHQ WHV#

AÑADIR ESTE SITIO A RSS [+]

HQ IHUP HG DG HV

Hqihup hgdghv#ududv# Fúqfhu# G lvfdsdflgdg#|#ghshqghqfld# Fúqfhu#gh#p dp d#

Somos Pacientes

- Portada
- Noticias
- Agenda
- Asociaciones al día
- En Comunidad
- Foros
- Premios pacientes
- TV
- Enfermedades
- Mapa de asociaciones

Síguenos

@somos_pacientes

Vrp rv#Sdflhqwhv#
hq#Idfherrn#

y también en

\rxWxeh##

OlqnhgIq##

Vn|sh=#
vrp rvsdflhqwhv##

Llévanos contigo

Últimas noticias de Somos Pacientes:
WIDGET MÓVIL RSS

QHZ VOHWWHU#

Mantenme informado

email

Acepto la política de privacidad

ENVIAR

Contacta

contacta@somospacientes.com
c/ Serrano 116, 28006, Madrid
T: 915 159 350

MAPA DEL WEB

creative commons

IxqgdflŠq#Idup dlqgxvwuld# TxÃ#hv#Vrp rv#Sdflhqwhv# Dylvr#dnjdo# SroÑwlfd#gh#sulydflgdg#